

## Angaben zu Ihrem Kind:

[N=35]  
 A:Standort Peckeloh | B:Standort Oesterweg | C:Flex - Klasse | D:Klasse 3 / 4  
 E:Junge | F:Mädchen

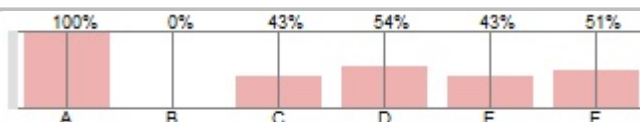

## Mein Kind geht gerne in die Schule.

[N=35] MW: 2,77 Median: 2,00  
 1 ++ .. 5 --

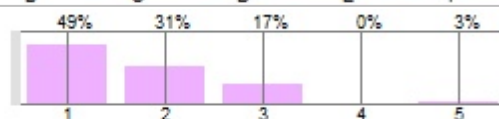

## In der Klasse meines Kindes herrscht ein angenehmes

[N=35] MW: 3,63 Median: 2,00  
 1 ++ .. 5 --

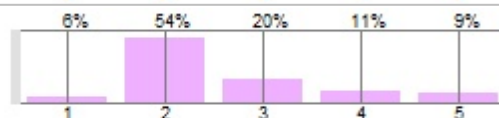

## Mein Kind wird entsprechend seiner Fähigkeiten unterstützt.

[N=34] MW: 2,91 Median: 2,00  
 1 ++ .. 5 --

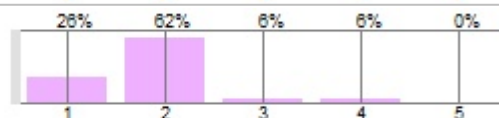

## Mein Kind lernt entsprechend seiner individuellen

[N=34] MW: 2,97 Median: 2,00  
 1 ++ .. 5 --

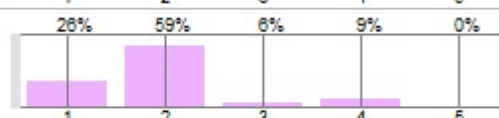

## Mein Kind wird an selbstständiges Lernen herangeführt.

[N=34] MW: 3,03 Median: 2,00  
 1 ++ .. 5 --

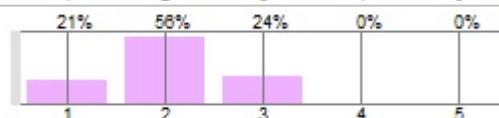

## Selbstständigkeit

[N=33] MW: 3,00 Median: 2,00  
 1 ++ .. 5 --



## Individuelle Lernfortschritte

[N=33] MW: 3,24 Median: 2,00  
 1 ++ .. 5 --

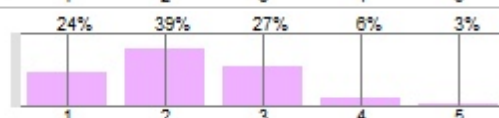

## Lernfreude

[N=34] MW: 3,12 Median: 2,00  
 1 ++ .. 5 --

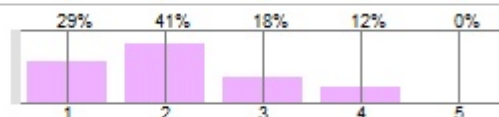

## Lernentwicklung

[N=33] MW: 3,15 Median: 2,00  
 1 ++ .. 5 --

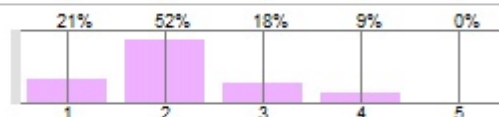

## Kooperationsfähigkeit

[N=32] MW: 3,03 Median: 2,00  
 1 ++ .. 5 --

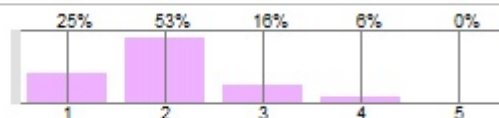

## Neue Klassengemeinschaft

[N=22] MW: 3,23 Median: 2,00  
 1 ++ .. 5 --



## Arbeitstempo

[N=22] MW: 3,14 Median: 2,00  
 1 ++ .. 5 --



## Lernmethoden

[N=22] MW: 3,23 Median: 2,00  
 1 ++ .. 5 --

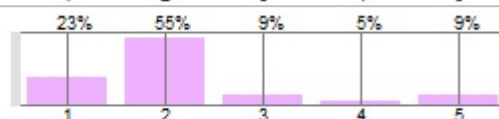

## Menge der Hausaufgaben

[N=22] MW: 3,27 Median: 2,00  
 1 ++ .. 5 --



### Die Bewertung der Leistungen meines Kindes ist für mich

[N=34] MW: 3,09 Median: 2,00  
1 ++ .. 5 --

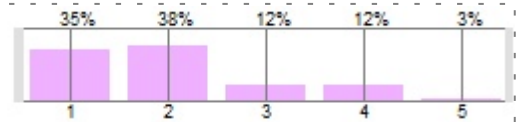

### Verständlichkeit

[N=33] MW: 2,91 Median: 2,00  
1 ++ .. 5 --

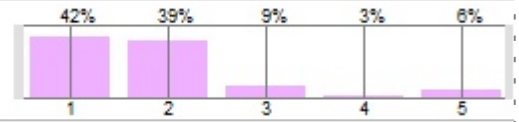

### Umfang

[N=33] MW: 3,00 Median: 2,00  
1 ++ .. 5 --

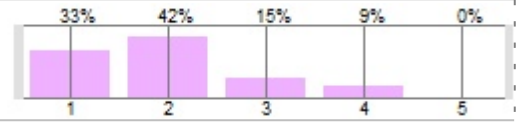

### Mein Kind lernt einen respektvollen Umgang mit Anderen.

[N=35] MW: 3,00 Median: 2,00  
1 ++ .. 5 --

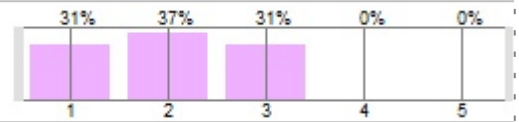

### Mein Kind lernt, Konflikte gewaltfrei zu lösen.

[N=33] MW: 3,15 Median: 2,00  
1 ++ .. 5 --

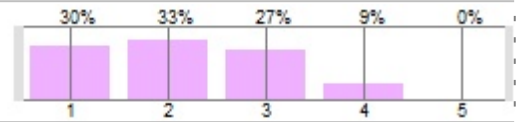

### Mein Kind kennt die Regeln der Schule.

[N=35] MW: 2,54 Median: 2,00  
1 ++ .. 5 --

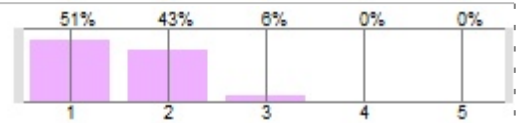

### Die LehrerInnen achten darauf, dass die Regeln eingehalten

[N=34] MW: 2,97 Median: 2,00  
1 ++ .. 5 --

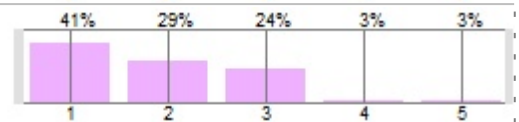

### Die Konsequenzen bei Regelverstößen sind angemessen.

[N=35] MW: 3,23 Median: 2,00  
1 ++ .. 5 --

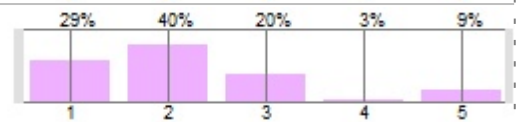

### Wertschätzung

[N=33] MW: 2,79 Median: 1,00  
1 ++ .. 5 --

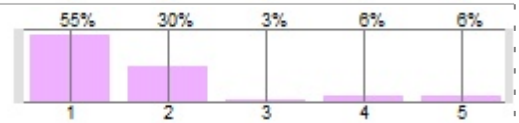

### Freundlichkeit

[N=33] MW: 2,76 Median: 1,00  
1 ++ .. 5 --

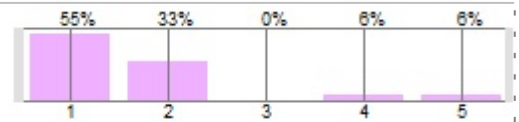

### Fürsorge

[N=33] MW: 2,85 Median: 2,00  
1 ++ .. 5 --

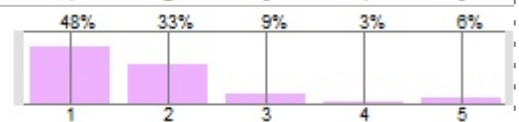

### Ich fühle mich über die Leistungen meines Kindes im

[N=33] MW: 3,00 Median: 2,00  
1 ++ .. 5 --

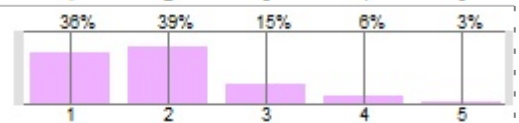

### Bei Fragen und Problemen bekomme ich auch kurzfristig

[N=33] MW: 2,82 Median: 2,00  
1 ++ .. 5 --

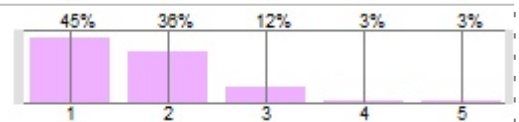

### Bei Bedarf bekomme ich Informationen, wie ich mein Kind

[N=32] MW: 2,91 Median: 2,00  
1 ++ .. 5 --

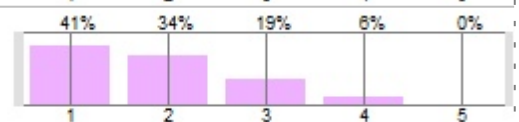

### Ich werde von der Schule hinreichend über das Schulleben

[N=32] MW: 3,53 Median: 2,00  
1 ++ .. 5 --

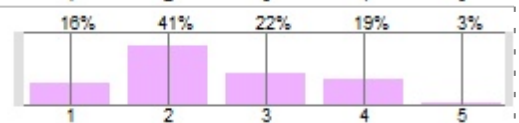

### Termine werden rechtzeitig bekannt gegeben.

[N=33] MW: 3,45 Median: 2,00  
1 ++ .. 5 --

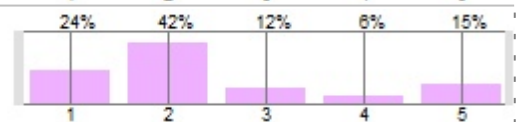

**An unserer Schule wird Wert auf eine gute Kooperation mit**

[N=32] MW: 3,47 Median: 2,00  
1 ++ .. 5 --



**Die Betreuungszeiten an unserer Schule entsprechen**

[N=20] MW: 2,75 Median: 2,00  
1 ++ .. 5 --

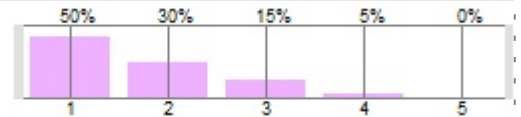

**Ich bin über den Tagesablauf in der OGS informiert.**

[N=17] MW: 2,59 Median: 2,00  
1 ++ .. 5 --

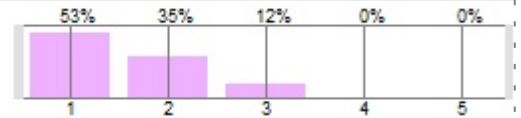

**Ich bin über die außerschulischen Lernangebote und**

[N=17] MW: 2,76 Median: 2,00  
1 ++ .. 5 --

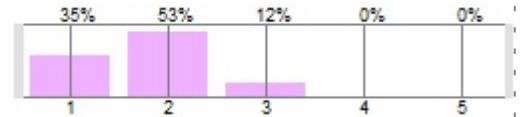

**Mein Kind wird in der OGS gut betreut.**

[N=12] MW: 2,25 Median: 1,00  
1 ++ .. 5 --

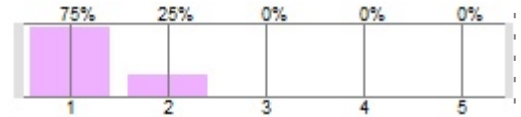

**Das Essen in der OGS schmeckt meinem Kind.**

[N=11] MW: 3,18 Median: 2,00  
1 ++ .. 5 --

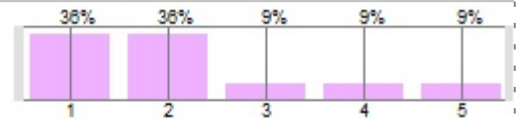

e:\dokumente\gsv\grafstat\umfrageeltern2017\umfrageeltern2018.gdf